

Na temelju članka 35. Zakona o lokalnoj i područnoj (regionalnoj) samoupravi („Narodne novine“ br. 33/01, 60/01, 129/05, 109/07, 125/08, 36/09, 150/11, 144/12, 19/13-pročišćeni tekst, 137/15-ispisak, 123/17, 98/19 i 144/20), članka 107. stavak 3. Zakona o cestama („Narodne novine“ br. 84/11, 22/13, 54/13, 148/13, 92/14, 110/19, 144/21, 114/22, 04/23, 133/23 i 156/25) i članka 35. Statuta Općine Tisno („Službeni glasnik Općine Tisno“ br. 4/22), na prijedlog Općinskog načelnika Općine Tisno, Općinsko vijeće Općine Tisno na \_\_\_\_\_. sjednici održanoj dana \_\_\_\_\_. \_\_\_\_\_ 2026. godine, donosi

## **ODLUKU**

o grafičkom prikazu nerazvrstane ceste Kapela u naselju Dubrava kod Tisna

### **Članak 1.**

Ovom Odlukom utvrđuje se grafički prikaz nerazvrstane ceste Kapela u naselju Dubrava kod Tisna.

Grafički prikaz nerazvrstane ceste iz stavka 1. ovog članka prikazan je i označen crvenom linijom na Izvodu iz katastarskog plana, koji se prilaže ovoj Odluci i čini njezin sastavni i obvezni dio.

### **Članak 2.**

Nalaže se načelniku Općine Tisno da dostavi ovu Odluku, nadležnom tijelu, Republici Hrvatskoj, Državnoj geodetskoj upravi, Područnom uredu za katastar Šibenik kako bi se obuhvat nerazvrstane ceste iz članka 1. ove Odluke, evidentirao geodetskim elaboratom izvedenog stanja, sukladno ovoj Odluci.

### **Članak 3.**

Ova Odluka stupa na snagu danom nakon dana objave u „Službenom glasniku Općine Tisno“.

KLASA:  
URBROJ:  
Tisno,

**OPĆINSKO VIJEĆE OPĆINE TISNO**

**PREDSJEDNIK**  
Jere Pavić, v.r.



Stanje na dan: 26.05.2026.  
OSS evidencijski broj: 1562427/2026

### IZVOD IZ KATASTARSKOG PLANA

Mjerilo 1:3000  
Izvorno mjerilo 1:1000

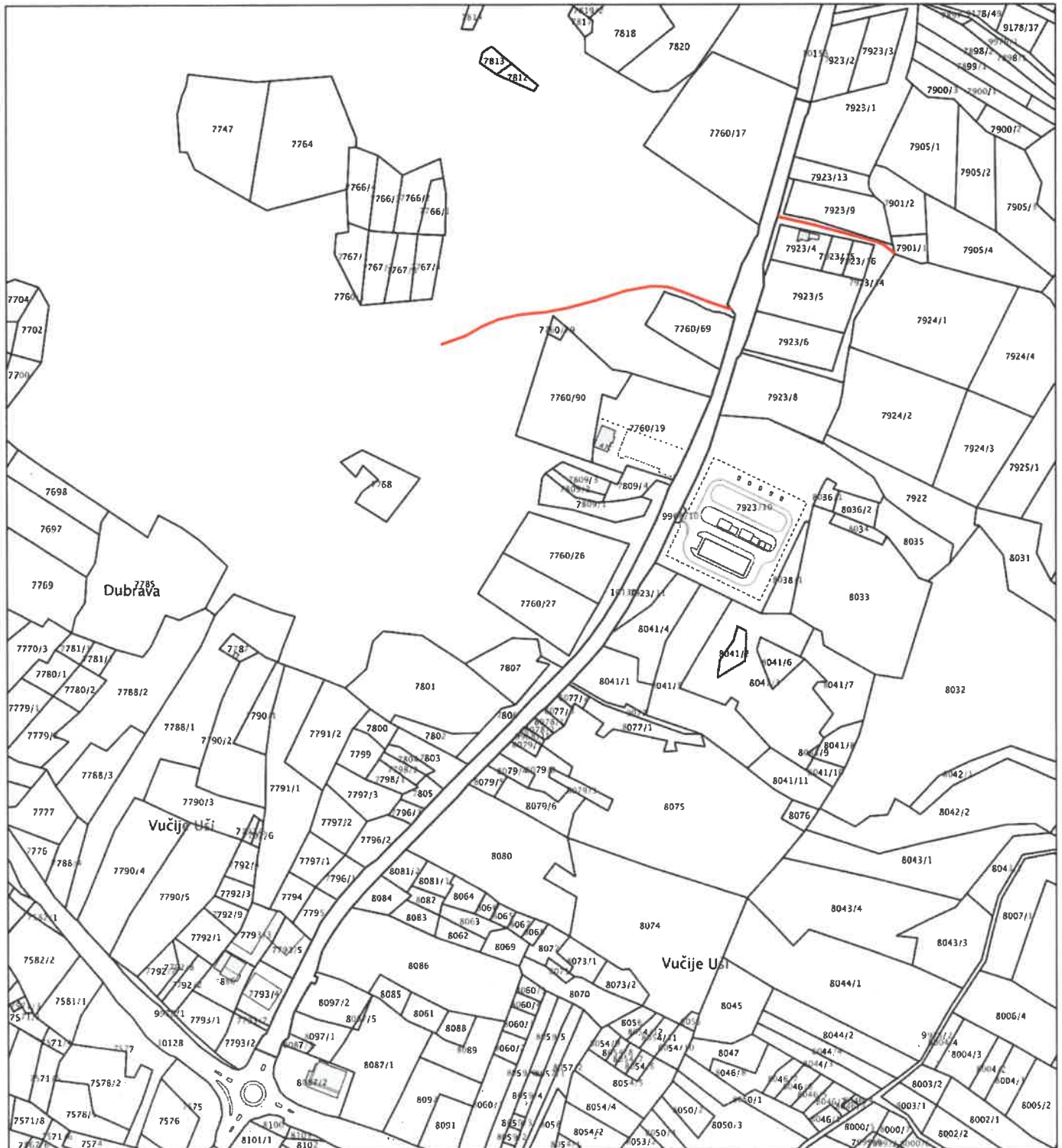

Sukladno Zakonu o upravnim pristojbama (»Narodne novine«, br. 115/16) te Uredbi o tarifi upravnih pristojbi (»Narodne novine«, br. 92/21 i 93/21), upravna pristojba po Tar. Br. 1. ne naplaćuje se.



Kontrolni broj: 398782349485d6b

Dijana  
Juraga

Digitally signed by  
Dijana Juraga  
Date: 2026.05.26  
10:45:06 +02'00'