

I RAZVOJ I UREĐENJE POVRŠINA NASELJA

- GRANIČA GRAĐEVINSKOG PODRUČJA NASELJA
- S S STAMBENA NAMJENA
- K4 GOSPODARSKA NAMJENA - POSLOVNA
K4 - komunalno servisisa

CESTOVNI PROMET

- DRŽAVNA CESTA

ZAŠTITNI KORIDORI

- ODVOJNI PLINOVOD ZA MRS TISNO I
- ZAŠTITNI KORIDOR 2x30 m

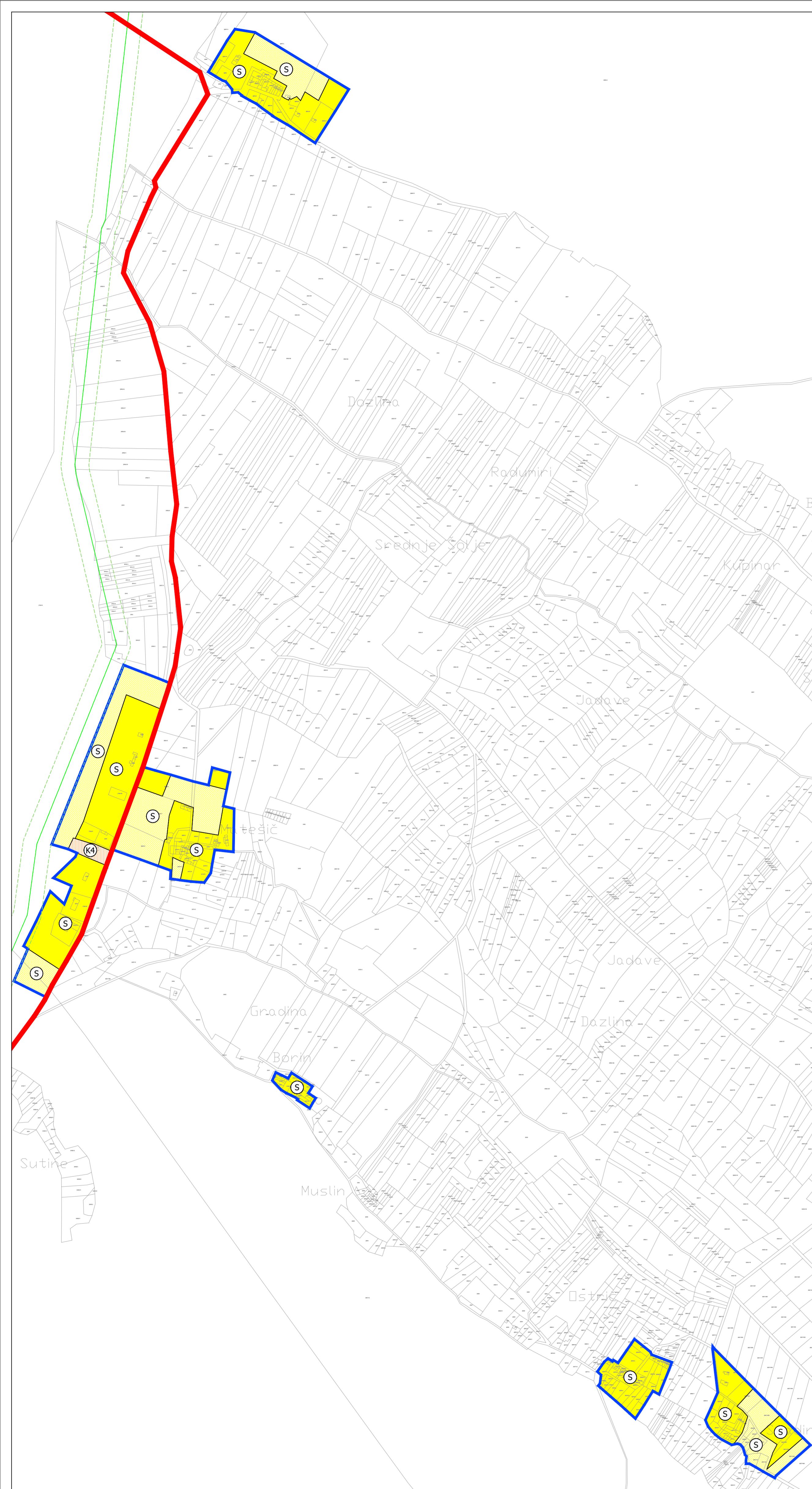

1ha MJ 1:5000

100m 200m 500m

Županija: ŠIBENSKO-KNINSKA	
Općina: TISNO	
Naziv prostornog plana: PROSTORNI PLAN UREĐENJA OPĆINE TISNO pročišćeni kartografski prikazi	
Naziv kartografskog prikaza: GRAĐEVINSKO PODRUČJE NASELJA DAZLINA	
Broj kartografskog prikaza: 4.5.	Mjelo kartografskog prikaza: 1:5000
Odluka o izradi: ...	Odluka o donošenju: ...
Javna rasprava objavljena: ...	Javni uvid održan: ...
Pečat tijela odgovornog za provođenje javne rasprave: ...	Odgovorna osoba za provođenje javne rasprave: ...
Suglasnost na plan prema članku 108. Zakona o prostornom uređenju (Narodne novine 153/13, 65/17, 114/18, 39/19, 98/19): ...	
Pravna osoba koja je izradila plan: A KTERACIJA <small>Akteracija d.o.o. - Zagreb</small>	
Pečat pravne osobe koja je izradila plan: ...	Odgovorna osoba: <u>Ivan Kapović, mag.ing.arch.</u>
Voditelj izrade plana: <u>Ivan Kapović, mag.ing.arch.</u>	
Stručni tim u izradi plana: Ivan Kapović, mag.ing.arch. Nina Kelava, dipl.ing.arch. Petar Cigetić, struč.spec.ing.aedif.	
Pečat Općinskog vijeća: ...	Predsjednik Općinskog vijeća: <u>Nikša Pirjak</u>
Istovjetnost ovog plana s izvornikom ovjerava: ...	Pečat nadležnog tijela: ...