

Makirina

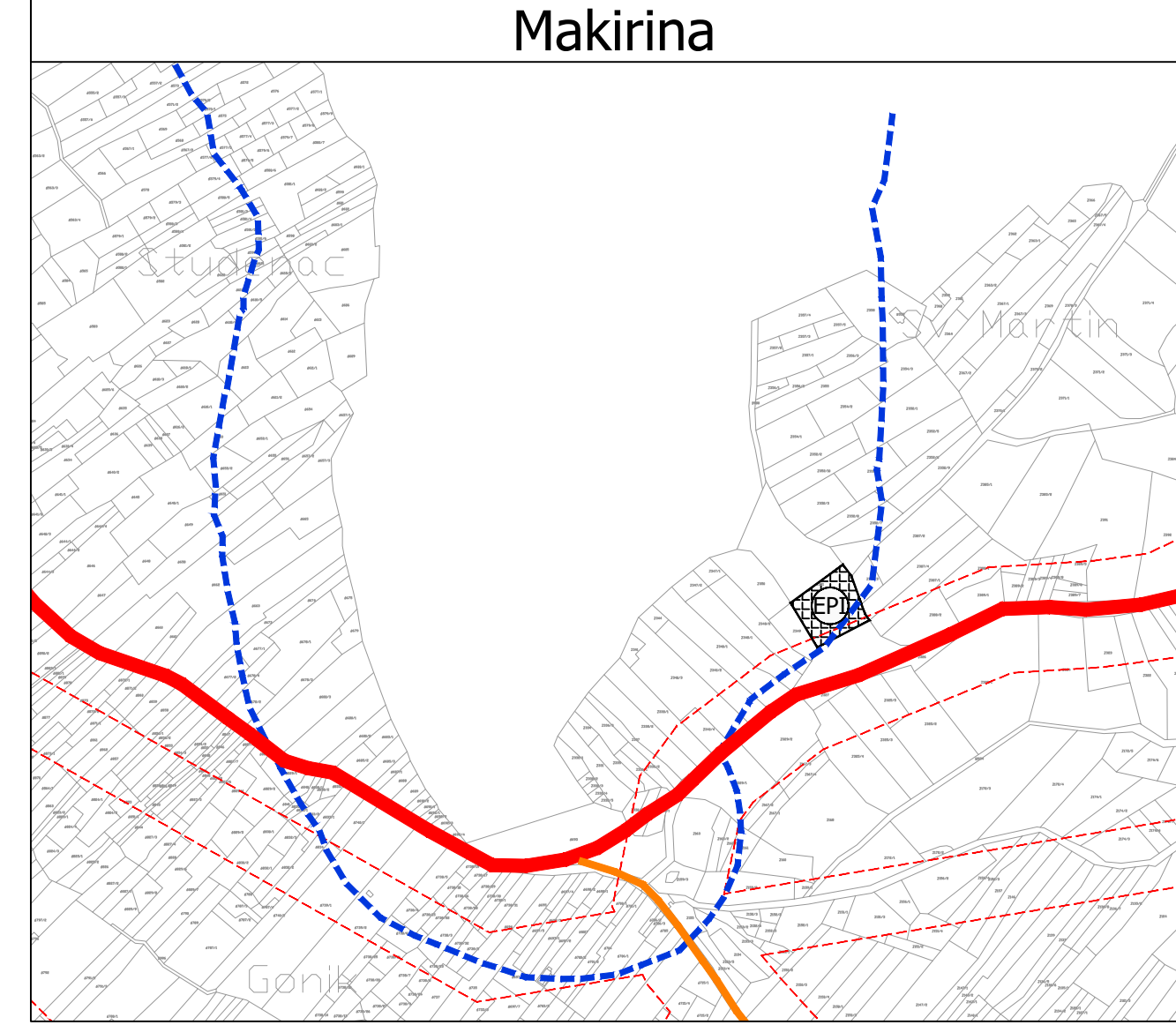

I RAZVOJ I UREĐENJE POVRŠINA NASELJA

GRANICA GRADEVINSKOG PODRUČJA NASELJA
 Izgrađeno / neizgrađeno / neuređeno

- S STAMBENA NAMJENA
- M1 MJEŠOVITA NAMJENA
M1 - pretežno stambena, M2 - zona centralnih sadržaja
- D4 JAVNA I DRUŠTVENA NAMJENA
D - javna i društvena, D3 - predškolska, D4 - školska
- R1 R3 ŠPORTSKO REKREACIJSKA NAMJENA
R1 - sport, R3 - kupalište

II RAZVOJ I UREĐENJE POVRŠINA IZVAN NASELJA

GRANICA IZDVOJENOG GRADEVINSKOG PODRUČJA IZVAN NASELJA
 Izgrađeno / neizgrađeno

- T2 GOSPODARSKA NAMJENA - UGOSTITELJSKO TURISTIČKA
T1 - hotel, T2 - turističko naselje, T3 - kamp
- R2 R3 ŠPORTSKO REKREACIJSKA NAMJENA
R2 - rekreacija, R3 - kupalište

OSTALE POVRŠINE

- PR AKVATORIJ UZ UGOSTITELJSKO TURISTIČKE ZONE
PR - privezište
- GROBLJE
- POTICANA STANOGRADNJA
- EP EKSPLOATACIJA PELOIDA

CESTOVNI PROMET

- DRŽAVNA CESTA
- LOKALNA CESTA
- NERAZVRSTANA CESTA

POMORSKI PROMET

LUKA OTVORENA ZA JAVNI PRIJEVOZ

- MORSKA LUKA LOKALNOG ZNAČAJA
- AKVATORIJ I KOPNENI DIO LUKE OTVORENE ZA JAVNI PROMET

LUKA POSEBNE NAMJENE

- LN LUKA NAUČIČKOG TURIZMA (KOPNENI DIO)
- LS ŠPORTSKA LUKA
- AKVATORIJ LUKE POSEBNE NAMJENE

ZAŠTITNI KORIDORI

- KORIDOR DALEKOVODA 35 kV

GRADITELJSKA BAŠTINA

- OBUHVAT POVIJESNE GRADITELJSKE CJELINE

ZAŠTIĆENO OBALNO PODRUČJE

- PROSTOR OGRANIČENJA (1000 i 300 m)
- PROSTOR OGRANIČENJA (100 m)

OBUHVAT OBEVNE IZRADE URBANISTIČKIH I DETALJNIH PLANOVA

- OBUHVAT OBAVEZNE IZRADE URBANISTIČKOG PLANA UREĐENJA
- UPU povijesna jezgra naselja Tisno (otočni dio naselja)
- UPU obalno područje od mosta do Zapadne Gomilice
- UPU ugostiteljsko turistička zona Prisluga - Jazine
- UPU područje Drage
- UPU groblje Tisno
- DPU luka Tisno

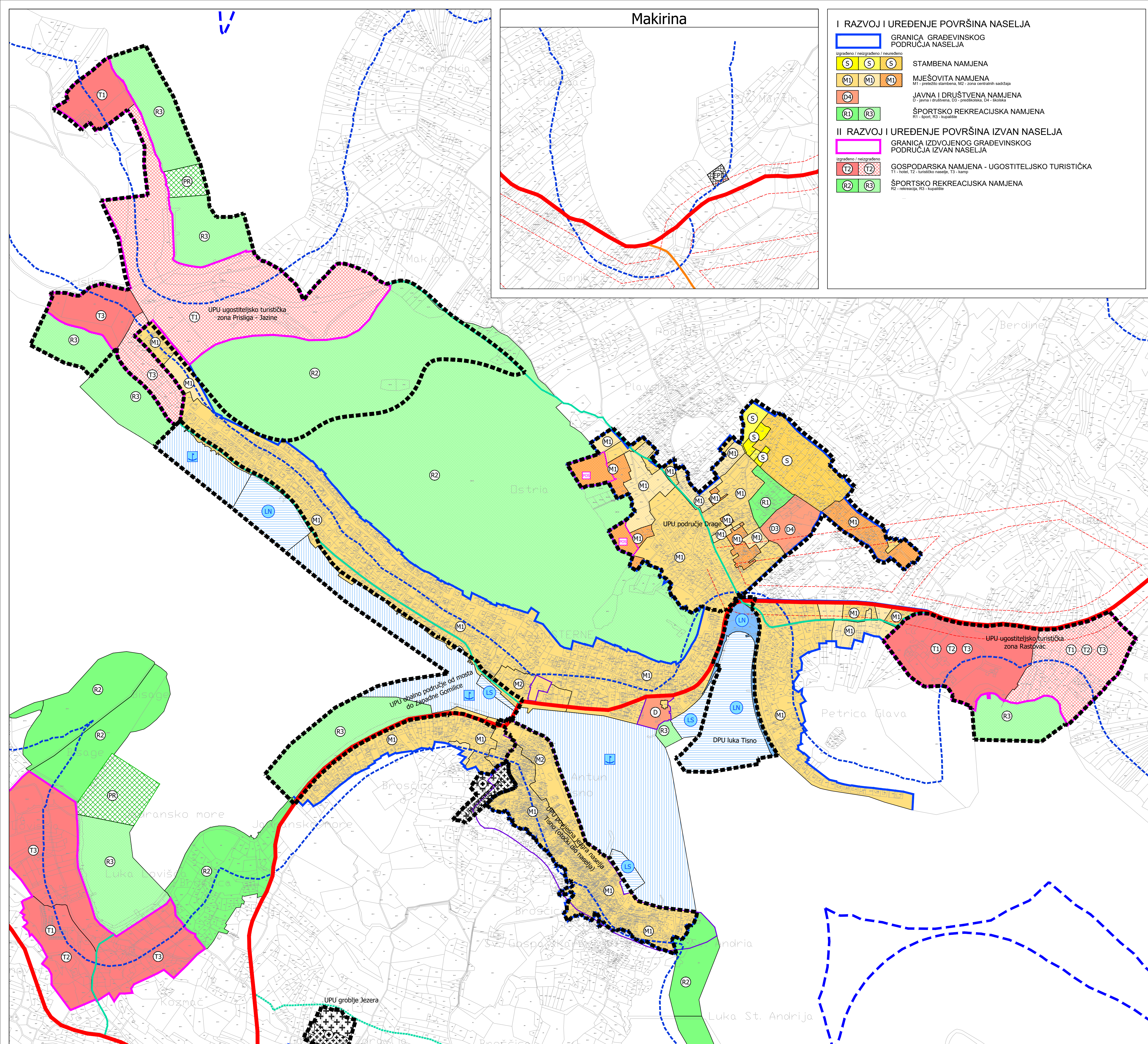

Škema MJ 1:5000

100m | 200m | 500m

Zupanija:	ŠIBENSKO-KNINSKA
Općina:	TISNO
Naziv prostornog plana:	PROSTORNI PLAN UREĐENJA OPĆINE TISNO <i>pročišćeni kartografski prikazi</i>
Naziv kartografskog prikaza:	GRADEVINSKO PODRUČJE NASELJA TISNO
Broj kartografskog prikaza:	4,3
Mjerilo kartografskog prikaza:	1:5000
Odluka o izradi:	Odluka o donošenju:
Javna rasprava objavljena:	Javni uvid održan:
Pečat tijela odgovornog za provođenje javne rasprave:	Odgovorna osoba za provođenje javne rasprave:
Suglasnost na plan prema članku 108. Zakona o prostornom uređenju (Narodne novine 153/13, 65/17, 114/18, 39/19, 98/19):	
Pravna osoba koja je izradila plan:	
AKTERACIJA Akteracija d.o.o. - Zagreb	
Pečat pravne osobe koja je izradila plan:	Odgovorna osoba: Ivan Kapović, mag.ing.arch.
Voditelj izrade plana: Ivan Kapović, mag.ing.arch.	
Stručni tim u izradi plana: Ivan Kapović, mag.ing.arch. Nina Kelava, dipl.ing.arch. Petar Cigetić, struč.spec.ing.aedif.	
Pečat Općinskog vijeća:	Predsjednik Općinskog vijeća: Nikša Pirjak
Istovjetnost ovog plana s izvornikom overava:	Pečat nadležnog tijela: